2. trinn
våren

Kartlegging av leseferdigheter

Elev:_____

Klasse:____

År:_____

Kontaktlærer:_____

Å lese ord - 1

Sett kryss på ordet det er bilde av.

1	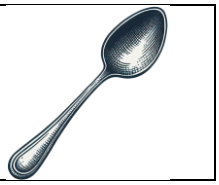	le	skre	se	skje
2		gave	have	gamle	lage
3		lest	heks	hest	test
4		øre	øve	økt	øks

Å lese ord - 2

Skriv de tre ordene som er gjemt i det lange ordet.

Eksempel vikanlese	→	**vi**	**kan**	**lese**
kanderedanse	→			
mangelikerbrus	→			
hvemserdu	→			

Å stave ord

Skriv ordet på tingen det er bilde av i ruta.

1	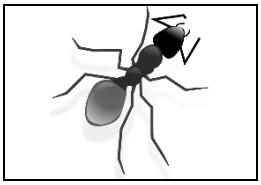	
2	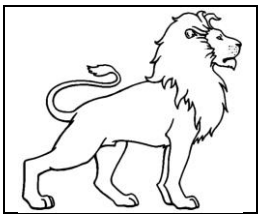	
3	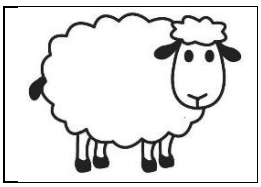	
4	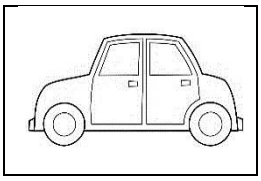	
5	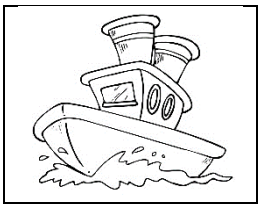	

Å forstå ord

Velg riktig beskrivelse, sett kryss i riktig rute.

	A	B	C
Det som er mystisk,	er bevegelig.	er tydelig.	er underlig.
Når vi setter opp farten,	skriver vi brev.	skynder vi oss.	måker vi snø.
Det som er løgn,	er veldig løst.	er ikke sant.	er ganske søtt.

Å lese er å forstå

Brontosaurus hadde lang hals og en hale som lignet en pisk i enden.

Enden på halen var som en pisk.

Den var høy som et hus og like lang som en tennisbane.

Brontosaurus levde av å spise planter. Man tror at Brontosaurus trengte 500 kilo mat hver dag.

Brontosaurus kunne slå med halen. Den hadde en skarp klo på forbeina.

Stor kropp og lite hode.

Det er funnet flere reir som viser at Brontosaurus la egg. De var 30 cm lange og knudrete på skallet. De ble sannsynligvis lagt i en grop og dekket til med jord.

Et helt skjelett, uten skalle, ble funnet i USA for over hundre år siden. En hodeskalle ble funnet på 1970-tallet.

Svar på oppgavene under. Sett kryss ved riktig svar.

1. Hvordan var halsen til brontosaurusen?
   - ☐ kort
   - ☐ tykk
   - ☐ lang

2. Hvordan beskrives halen?
   - ☐ tykk og kort
   - ☐ som en pisk i enden
   - ☐ lang som en slange

3. Hvor mye mat trengte en brontosaurus om dagen?
   - ☐ 500 kilo
   - ☐ 700 kilo
   - ☐ 900 kilo

4. Hva hadde brontosaurusen på forbeina?
   - ☐ en pisk
   - ☐ en klo
   - ☐ knudrete skall

5. Hvordan var eggene til brontosaurusen?
   - ☐ glatte
   - ☐ knudrete
   - ☐ prikkete